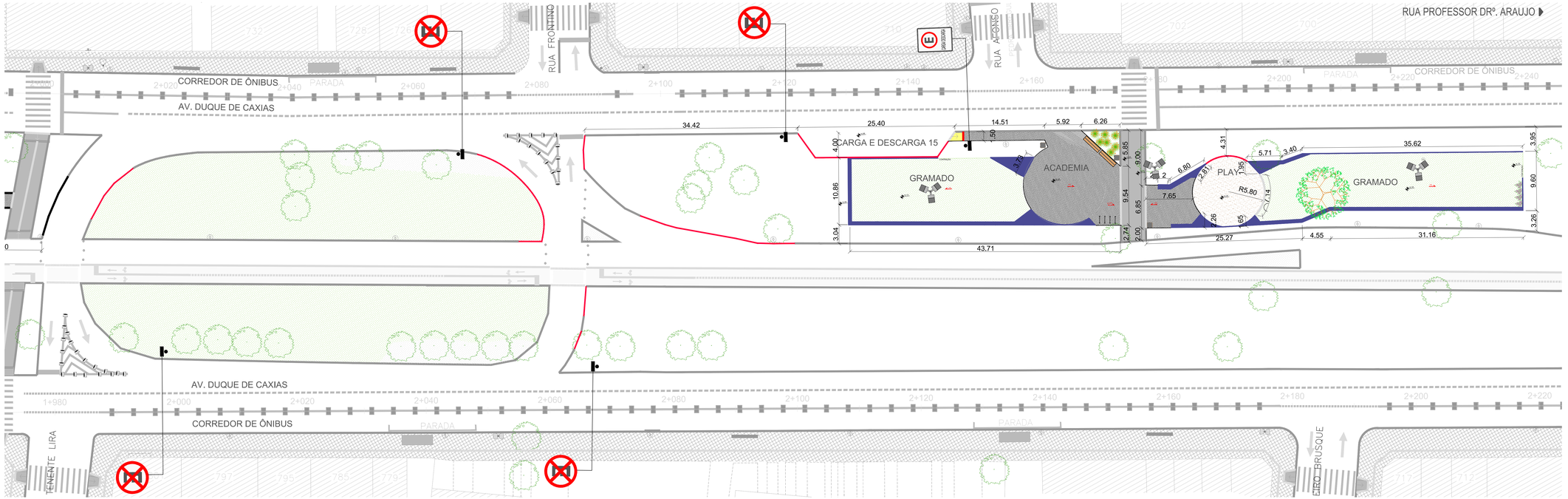

Planta baixa Lazer 9
Escala: 1/250

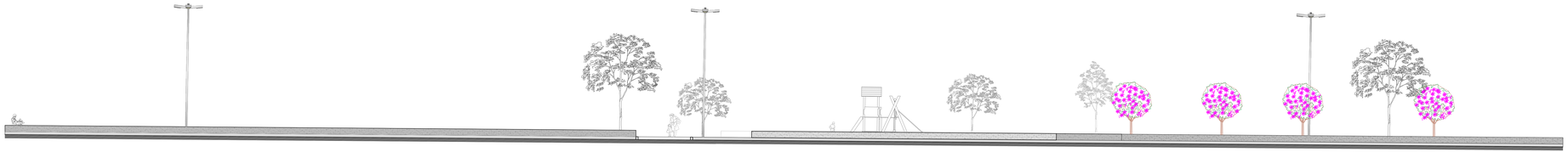

Elevação Lazer 9
Escala: 1/125

CONVENÇÕES DO PROJETO
MEIO-FIO EXISTENTE
MEIO-FIO PRÉ MOLDADO
ALVENARIA DOS CANTEIROS
MEIO-FIO EXTRUSADO NOVO
MEIO-FIO REBAIXADO
MEIO-FIO EXISTENTE NIVELADO
PISO TÁTIL DE ALERTA
PISO TÁTIL DIRECIONAL
PAVIMENTAÇÃO EM CONCRETO (PASSEIOS, ACADEMIA)
GRAMA CANTEIRO EXISTENTE
GRAMA CANTEIRO – PROPOSTA
PAVIMENTAÇÃO EM BLOCO SEXTAVADO – APROVEITAMENTO
PAVIMENTAÇÃO EM CBUQ – PROPOSTA
RAMPA ACESSIBILIDADE TIPO 1
RAMPA ACESSIBILIDADE TIPO 2
POSTES EXISTENTES
ÁRVORES EXISTENTES A MANTER
BICICLETÁRIO
BANCOS
LIXEIRAS
ASSENTOS DE MADEIRA
FRADINHOS
POSTE ILUMINAÇÃO (CONFORME PROJ. ELÉTRICO)
ACADEMIA AO AR LIVRE A INSTALAR PAVIMENTAÇÃO EM CONCRETO
CAIXA DE AREIA PLAYGROUND
CAIMENTOS
BOCA DE LOBO

vamos compartilhar a cidade

PREFEITURA

PROJETO DE REQUALIFICAÇÃO DOS CANTEIROS CENTRAIS DA AV. DUQUE DE CAXIAS

DIREITOS AUTORAIS RESERVADOS: PROIBIDA A REPRODUÇÃO TOTAL OU PARCIAL DESTE DESENHO SEM O EXPRESSO CONSENTIMENTO DO PROPRIETÁRIO

TÍTULO DO DESENHO
PROJETO DE PAVIMENTAÇÃO/ SINALIZAÇÃO TRECHO 3_4

PROJETO DE PAV./ SINALIZ. - LAZER 9
ESCALA: INDICADA

PRANCHA: 12/17

MUNICÍPIO: **PELOTAS**
ESTADO: **RIO GRANDE DO SUL**

LOGRADOURO: **AV. DUQUE DE CAXIAS**

CÓDIGO DO DESENHO: **DDC-PAV-SIN-12**
NÚMERO DA REVISÃO: **00**
DATA: **30/07/2019**

EQUIPE TÉCNICA
ARQ. ELISE LOPES DUTRA
ARQUITETA E URBANISTA | CAU A48844-4
MIRELA DE FARIA MIRANDA
ENGENHEIRA CIVIL | CREA/RS 144403
JULIANA ROTTA DA CUNHA
ARQUITETA E URBANISTA | CAU/RS A65376-0
PATRICIA VALTZER DA SILVA
ENGENHEIRA CIVIL | CREA/RS 139996

Rua Mauna Barreto, 782 - Pelotas/RS
Fone: (53) 32101390 / (53) 32101353
Email: sedrep@pelotas.rs.gov.br

SECRETARIA DE PLANEJAMENTO E GESTÃO
Pelotas